

5 Complète les mots croisés pour trouver le mot mystère

MOT MYSTÈRE :
C'est une ligne qu'on retrouve dans les photographies de Thibaut Cuisset.

1	2	3	4	5	6	7
---	---	---	---	---	---	---

- A Cours d'eau important qui se jette dans la mer. La Somme en est un !
- B C'est un mot de la même famille que terre ! Grande étendue de surface terrestre.
- C Souviens-toi, il peut être habité, naturel, rural...
- D Une sorte de bleu
- E Les maisons sont faites de ce matériau en argile cuite et rouge.
- F Accueil d'un artiste pour un travail de création. Définition en 1^{ère} page !
- G Tour qui s'élève d'une église
- H Prénom du photographe
- I Paroi rocheuse qui surplombe la mer

Réponses : 1/a-rural ; b-littoral ; c-habité ; d-naturel 2/17 fenêtres, 4 maisons, 2 cheminées, 3 couleurs 3/1-c 2-a 3-b 4-d 4/ affiche, fenêtre rouge, velux, câble, barque, panneau, poteau électrique 5/ A-Fleuve B-Territoire C-Paysage D-Azur E-Brique F-Résidence G-Clocher H-Thibaut I-Falaise - mot mystère : HORIZON



?
Où se cache ce détail ?

LE FLEUVE SOMME

THIBAUT CUISSET



15 SEPT. / 31 DEC. 18
Maison de la Culture à Amiens



Bonjour !

Promène-toi dans l'espace d'exposition et observe attentivement les photographies, cela te permettra de répondre aux questions des jeux.

Qui est le photographe ?

Thibaut Cuisset (1958-2017) est un photographe documentaire français de **paysage**. Il a réalisé des projets en France et à l'étranger pour interroger notre monde, l'évolution de l'environnement et nos façons de vivre aujourd'hui.

Une **résidence** désigne l'accueil d'un artiste pendant une période d'une semaine à plusieurs mois afin qu'il réalise une création originale.



« Le fleuve Somme »

Le photographe s'intéresse aux fleuves car autour de ces cours d'eau, se construisent des villes et des villages et se développent des champs cultivés qui dessinent des paysages uniques et permettent de comprendre l'histoire d'un **territoire**.

« **Le fleuve Somme** » est un projet qui a été créé dans le cadre d'une résidence entre 2011 et 2013. Le photographe a sillonné la Somme d'Est en Ouest pour donner à voir la variété des paysages naturels et habités qui se succèdent au bord de l'eau.

Photaumnales 2018 - où loge la mémoire

Festival mis en place par Diaphane, pôle photographique - 16, rue de Paris, 60600 Clermont-de-l'Oise
09 83 56 34 41 - www.photaumnales.fr - www.diaphane.org - info@diaphane.org

1 La série de photographies *Le fleuve Somme* présente plusieurs types de paysages : **habité** **littoral** **naturel** **rural**

Sauras-tu les identifier ?



a



b



c



d

2 Retrouve cette photographie dans l'exposition et observe-la avec attention !



?

Si tu devais choisir 3 mots pour parler de l'exposition quels seraient-ils ?

Combien comptes-tu...

- de fenêtres ?
- de maisons ?
- de cheminées ?
- de couleurs sur le blason ? 

3 Pour chaque photographie, retrouve le nom de l'élément mis en valeur en rouge.



1 • lignes de fuite 2 • ligne d'horizon



3 • 1^{er} plan 4 • arrière-plan



La **ligne d'horizon** est la ligne qui sépare le ciel et la terre.

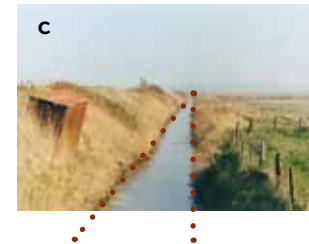

Les **lignes de fuite** guident le regard et donnent de la profondeur à l'image.

4 Place-toi devant cette photographie. Sept erreurs s'y sont glissées. Sauras-tu les retrouver ?

